



Reign International Travel

เร็นจ์ อินเตอร์เนชั่นแนล แทรเวล จำกัด

NORTHERN FRANCE

สายการบิน สิงคโปร์แอร์ไลน์ 10 วัน (SQ)

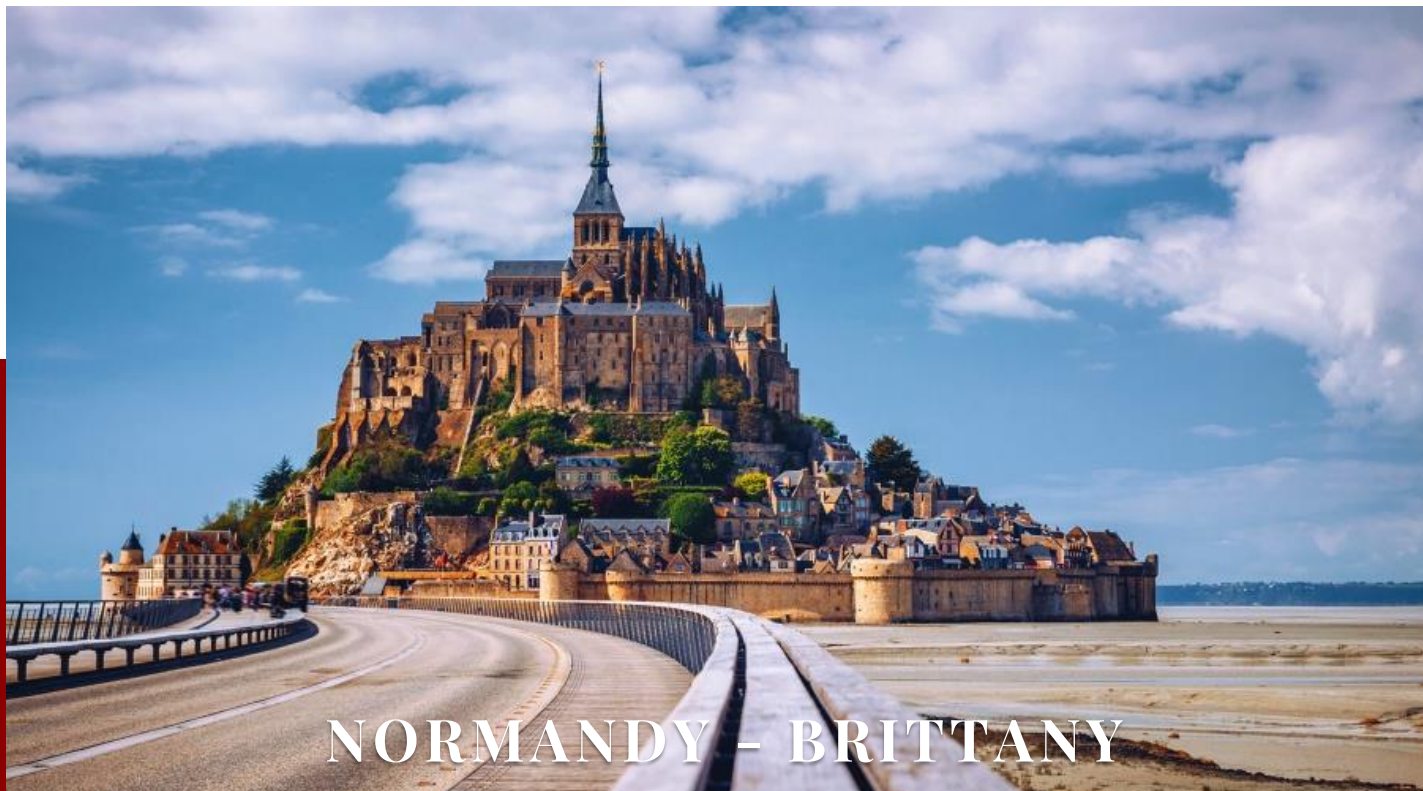

NORMANDY – BRITTANY

กำหนดเดินทาง : 08 – 17 ตุลาคม 2568

HIGHLIGHTS:

- ❖ **ROUEN** เมืองหลวงแคว้นนอร์ม็องดี ที่ยังคงความคลาสสิกของยุคกลางไว้รอคุณมาสัมผัส
- ❖ ชม **MONT SAINT MICHEL** มหาวิหารอัศจรรย์ที่ตั้งอยู่กลางเกาะ รายล้อมด้วยความสวยงามของธรรมชาติ หนึ่งในสิ่งมหัศจรรย์ที่ทำให้ฝรั่งเศสโด่งดัง และจดจำไปทั่วโลก
- ❖ **RENNES** เมืองหลวงบริกทานี อุดมด้วยสถาปัตยกรรมยุคกลาง บ้านสีส้มเรียงรายให้คุณได้เหมือนเดินทางย้อนเวลากลับไปสู่หนึ่งในช่วงอันมหัศจรรย์ของฝรั่งเศส
- ❖ **CHATEAU DE CHENONCEAU** ปราสาทริมน้ำเก่าแก่ ที่มีอายุมากกว่า 400 ปี ในแคว้นนอร์ม็องดี เป็นหนึ่งในปราสาทที่มีชื่อเสียงที่สุดในหุบเขา Loire ล้อมรอบด้วยทัศนียภาพที่งดงามอย่างยิ่ง

โรงแรม 5 ดาว ★★★★★

BARRIÈRE LE NORMANDY DEAUVILLE

ได้รับการตกแต่งในสไตล์แองโกล - นอร์แมน

อันเป็นเอกลักษณ์ที่ท่านจะต้องประทับใจ

รวมพนักงานยกกระเป๋า | มีน้ำดื่มตลอดการเดินทาง

PREMIUM

115/8 ซอยสันนิบาตเทศบาล แขวงจันทรเกษม เขตจตุจักร กรุงเทพฯ 10900 โทร: (662) 010-0162(Auto 20 lines) แฟกซ์ : (662) 118-2799

115/8 SOI SANNIBATTHESABAN CHANKASEM, CHATUCHAK BANGKOK 10900 TEL : (662) 010-0162 (Auto 20 lines) FAX: (662) 118-2799

ใบอนุญาตประกอบธุรกิจนำเที่ยว เลขที่ 11/01369

SPECIAL HIGHLIGHTS – A Natural, Adventure & Cultural Experience in One Place

Bookable for you in one easy step.

MAIN ATTRACTIONS



MONET'S GARDEN IN GIVERNY



CHATEAU DE CHENONCEAU

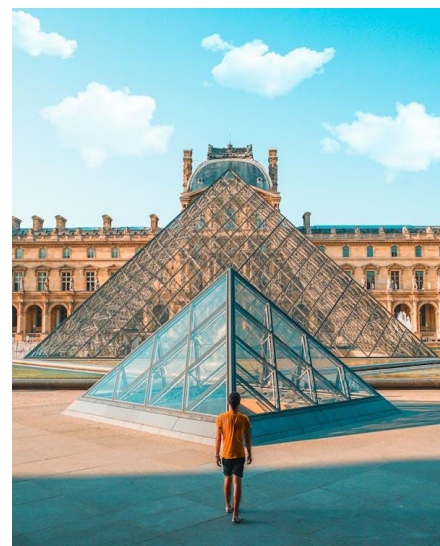

LOUVRE MUSEUM

CITIES MUST VISIT

VILLAGES



ROUEN



ROCHFORD- EN -TERRE



DEAUVILLE

ONCE IN A LIFETIME EXPERIENCE



EXPERIENCE MONT ST MICHEL AND ITS BENEDICTINE ABBEY.

One of the most picturesque historical sights must to see in France.

1

วันพุธที่ 08 ตุลาคม 2568

กรุงเทพฯ - ปารีส

- 15.00 น. พร้อมกันที่สนามบินสุวรรณภูมิ อาคารผู้โดยสารขาออก ชั้น 4 ทางเข้าที่ 5 แลว K เคาน์เตอร์ สายการบินสิงคโปร์แอร์ไลน์ (SQ) เจ้าหน้าที่ของบริษัทฯ จะคอยต้อนรับ และอำนวยความสะดวกให้ท่านก่อนขึ้นเครื่อง
- 18.30 น. เดินทางสู่ กรุงปารีส ประเทศฝรั่งเศส โดย สายการบิน สิงคโปร์แอร์ไลน์ เที่ยวบิน SQ 711/336
**** แวะเปลี่ยนเครื่องที่สนามบินนานาชาติสิงคโปร์ช่างี เวลา 21.55 - 00.15 น. ****

2

วันพฤหัสบดีที่ 09 ตุลาคม 2568 ปารีส - จิแวร์นี - บ้านโมเนต์ - รูอง - ชมเมือง - โดวิลล์

- 07.45 น. (เวลาท้องถิ่น) เดินทางถึง ถึง สนามบินกรุงปารีส หลังผ่านพิธีการตรวจคนเข้าเมืองเรียบร้อยแล้ว นำท่านออกเดินทางสู่หมู่บ้านเล็กๆ ที่ชื่อว่า จิแวร์นี (GIVERNY) (75 กิโลเมตร) เพื่อชม บ้านโมเนต์



บ้านโมเนต์

บ้านโมเนต์ ศิลปินอิมเพรสชันนิสม์ที่โด่งดัง บ้านสองชั้นหลังนี้ปกคลุมไปด้วยพืชพรรณไม้บานาชนิด, ห้องและเฟอร์นิเจอร์ต่างๆ ภายในบ้านยังคงสภาพเดิม ห้องนั่งเล่น, ห้องนอนและห้องครัวขนาดใหญ่พร้อมอุปกรณ์ทำครัวครบครัน สะท้อนให้เห็นว่าโมเนต์เป็นคนพิถีพิถันไฮไลต์ของบ้านคือ สวนสวย 2 แห่งที่อยู่ในที่เดียวกัน สวนไม้ดอกคลาสสิกสไตล์ฝรั่งเศส “คลอส นอร์แมนด์”(Clos Normand) และสวนไม้น้ำ ขึ้นมาคู่กับ สวนไม้ดอก เหมือนกับโมเนต์ได้วาดปลายพู่กันลงบนผ้าใบ กลางสวนไม้น้ำมีสระบัวที่เป็นต้นกำเนิดของภาพเขียนชุดอันเลื่องชื่อ “Water Lilies” เงามสะท้อนบนพื้นน้ำในสระบัวเป็นสิ่งที่ไม่เน่ต์ชื่นชอบ จนได้เวลาอันสมควร

***** หมายเหตุ ***** บ้านโมเนต์เปิดให้เข้าชม พร้อมชมสวนดอกไม้ได้ตั้งแต่เดือนเม.ย - ต.ค.ของทุกปี และในแต่ละเดือนสวนดอกไม้จะแตกต่างกันไป อากาศดี เดือนเม.ย จะเป็นช่วงดอกไม้บาน ส่วนเดือนก.ค.จะเป็นดอกกุหลาบ เป็นต้น

จากนั้นออกเดินทางสู่ **เมืองรูอง (ROUEN) (75 กิโลเมตร)**

รูอง (ROUEN)

เมืองรูอง เมืองหลวงของแคว้นนอร์ม็องดีบนฝั่งแม่น้ำแซนน์ โมเนต์ใช้ชีวิตอยู่ที่นี้ในปี ค.ศ. 1892 อีกหนึ่งเมืองท่องเที่ยวที่มีชื่อเสียง ปัจจุบันแคว้นนอร์ม็องดีได้แยกออกเป็น 2 แคว้น คือ โอต-นอร์ม็องดี และ บัส-นอร์ม็องดี โดยแต่เดิมเมืองรูองนั้นถือว่าเป็นเมืองที่ใหญ่ที่สุดและมั่งคั่งที่สุดของยุคกลางอีกด้วย

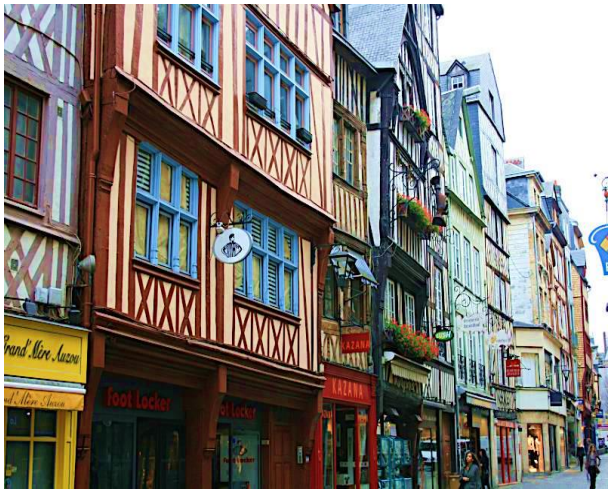

เที่ยง รับประทานอาหารกลางวัน ณ ภัตตาคาร

บ่าย จากนั้นนำท่าน **เข้าชมมหาวิหารรูอง (NORTRE-DAME DE ROUEN)**

NORTRE-DAME DE ROUEN

มหาวิหารรูอง (NORTRE-DAME DE ROUEN) สร้างขึ้นในปี 1150 ต่อมาในปี 1170 มีการเสริมหอออกยคู่หน้าเข้าไป และแล้วเสร็จสมบูรณ์ในปี 1240 จากนั้นมีการบูรณะใหม่ในศตวรรษที่ 16 โบสถ์นี้เป็นที่รู้จักจากภาพวาดของ ศิลปินโมเนต์ ได้วาดภาพวิหารแห่งนี้ด้วยภาพเขียนคอลเล็กชั่นนี้มีทั้งหมด 28 ภาพ (หมายเหตุ : หากโบสถ์มีพิธีสำคัญจะไม่อนุญาตให้เข้าชมด้านใน ให้ถ่ายรูปด้านนอกเท่านั้น) จากนั้นนำท่านชมเมืองรูอง ผ่านชม โบสถ์แซงต์อูเอน (CHURCH OF ST. OUEN) โบสถ์แซ็งมาคลู (CHURCH OF ST. MACLOU) หอนาฬิกาขนาดใหญ่ (GROS HORLOGE) อิสระให้ท่านเดินเล่นชมเมืองและเลือกซื้อของที่ระลึกหรือสินค้าพื้นเมืองตามอัธยาศัย จนได้เวลาอันสมควร



จากนั้นนำท่านเดินทางสู่ เมืองโดวิลล์ (DEAUVILLE) (95 กิโลเมตร)



เมืองโดวิลล์ (DEAUVILLE)

เมืองนี้มีตึกสวยงามทั้งเมือง ถูกยกให้เป็น “QUEEN OF THE NORMAN BEACHES” เมืองที่เต็มไปด้วยบ้านไอโซริมทะเล โดยถูกขนานนามว่า Parisian Riviera ตั้งแต่สมัยศตวรรษที่ 19 เป็นเมืองพักผ่อนของชนชั้นสูง คนรวย และคนมีชื่อเสียง และยังเป็นเมืองแรกที่ Coco Chanel มาเปิดร้าน และมีการจัดเทศกาลหนังหลายครั้ง รวมถึงเป็นสถานที่เปิดตัวรอบ premier ของภาพยนตร์ชื่อดัง The Devil Wears Prada อีกด้วยอิสระให้ท่านได้ช้อปปิ้งสินค้าแบรนด์เนมชื่อดัง อาทิ Gucci, Dior, Cartier, Louis Vuitton, Prada ฯลฯ หรือช้อปปิ้ง ณ ห้องแฟรงตอง ได้เวลาอันสมควร



คำ รับประทานอาหารค่ำ ณ ภัตตาคาร
นำท่านเดินทางเข้าสู่ที่พักโรงแรม **BARRIÈRE LE NORMANDY DEAUVILLE** หรือเทียบเท่า



HOTEL BARRIÈRE LE NORMANDY DEAUVILLE.
AT THE VERY HEART OF DEAUVILLE AND A SHORT HOP FROM THE PLANCHES BOARDWALK AND THE SEAFRONT,

3

วันศุกร์ที่ 10 ตุลาคม 2568

โตวิลส์ - มงต์ แซงต์มิเชล - ชมเมือง - แซงต์ มาโล

เช้า รับประทานอาหารเช้า ณ ห้องอาหารของโรงแรม
จากนั้นนำท่านเดินทางสู่ **มงต์ แซงต์มิเชล (MONT SAINT MICHEL) (180 กิโลเมตร)**

MONT SAINT MICHEL

มงต์ แซงต์มิเชล สถานที่ที่ถูกใช้โปรโมตการท่องเที่ยวของฝรั่งเศสมากที่สุด ด้วยความงดงามและความมหัศจรรย์ของกลุ่มอาราม บ้านเรือนที่ตั้งอยู่บนเกาะกลางน้ำ นอกชายฝั่งในเวลาน้ำขึ้นมงต์แซงต์มิเชล จะลอยอยู่กลางน้ำแต่เวลาน้ำลงชายหาดขาวจะเชื่อมต่อกับแผ่นดินให้เดินไปอย่างสะดวก



MONT SAINT MICHEL



ONE OF FRANCE'S MOST STUNNING SIGHTS

เที่ยง รับประทานอาหารกลางวัน ภัตตาคาร
บ่าย จากนั้นนำท่านชม **ปราสาทมงต์แซงต์มิเชล (Abbey of Mont-Saint-Michel)**
ชมความมหัศจรรย์และความงามของมงต์ แซงต์มิเชล ซึ่งเป็นชุมชนที่เก่าแก่ตั้งแต่ศตวรรษที่ 8 ชมโบสถ์ที่อยู่บน ยอดเขา MONT TOMBE ที่จุดเริ่มต้นของที่นี่ ชม วัด ABBAYE DU MONT SAINT MICHEL ซึ่งสร้างในแบบนิกายเบเนดิกติน ชม ตัวเมืองเก่า ที่มีป้อมปราการล้อมรอบ มีเวลาให้ท่านได้เดินเล่น อิสระ ซื้ของปิ้ง บนถนนเส้นเดียวของเกาะที่มีร้านขายของที่ระลึกบริการมากมาย จนได้เวลาอันสมควร

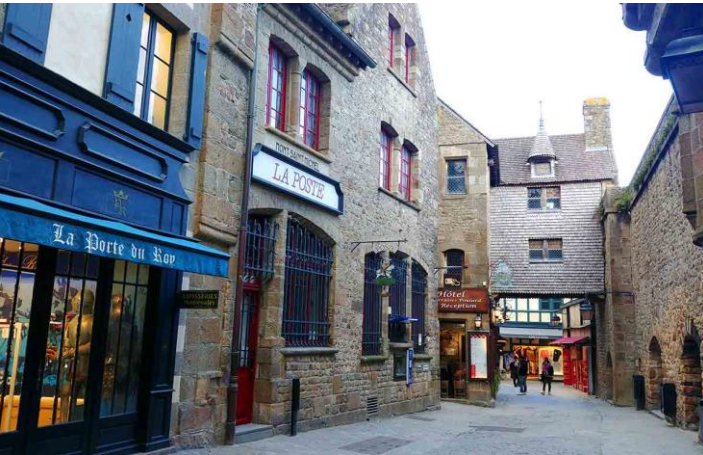

จากนั้นนำท่านเดินทางสู่ เมืองแซนต์ มาโล (SAINT MALO) (60 กิโลเมตร)



แซนต์ มาโล (SAINT MALO)

เมืองแซนต์ มาโล (SAINT MALO) เป็นเมืองชายฝั่งที่มีขนาดเล็กมีกำแพงล้อมรอบตัวเมือง แม้ว่าบางส่วน จะถูกทำลายไปในช่วงสงครามโลกครั้งที่สองก็ตามก็ยังคงไว้ซึ่งความสวยงามแบบคลาสสิกของเมืองได้เป็นอย่างดี อีสาระให้ท่านเดินเล่นชมเมืองตามอริยาศัย จนกระทั่งได้เวลาอันสมควร

ค่ำ

รับประทานอาหารค่ำ ณ ภัตตาคาร

นำท่านเข้าสู่ที่พักโรงแรม **GOLDEN TULIP SAINT MALO - LE GRAND BE** หรือเทียบเท่า

4

วันเสาร์ที่ 11 ตุลาคม 2568 แซงต์ มาโล - แรนส์ - ชมเมือง - หมู่บ้าน โรชฟอร์ด ออง แตร์ - นองส์

เช้า รับประทานอาหารเช้า ณ ห้องอาหารของโรงแรม
จากนั้นนำท่านเดินทางสู่ **เมืองแรนส์ (RENNES) (70 กิโลเมตร)**



แรนส์ (RENNES)

เมืองแรนส์ (RENNES) เมืองหลวงแห่งบริตตานี (BRITTANY) เป็นเมืองที่อุดมไปด้วยสถาปัตยกรรมและมีความหลากหลายของศิลปะในสมัยยุคกลาง นำท่าน **ชมเมือง** ผ่านชมอาคารแบบ Timber-Framed Buildings อันมีลักษณะเฉพาะตัวเดินชม Place de la Mairie ที่ตั้งของศาลากลางเมืองแรนส์ (Town Hall) และโรงละครของเมือง **ถ่ายภาพกับมหาวิหารแรนส์ (Saint-Pierre Cathedral)** อันเก่าแก่ที่สร้างตั้งแต่ในคริสต์ศตวรรษที่ 6 เพื่ออุทิศให้แก่นักบุญเปโตร

เที่ยง รับประทานอาหารกลางวัน ณ ภัตตาคาร
บ่าย นำท่านเดินทางจ่อสู่ **หมู่บ้าน โรชฟอร์ด ออง แตร์ (Rochefort en Terre) (100 กิโลเมตร)**
หนึ่งในหมู่บ้านที่สวยงามที่สุดในฝรั่งเศส อยู่ในแคว้น Bretagne (Brittany)

ROCHEFORT EN TERRE

หมู่บ้านที่จัดเป็น One of the most beautiful village ของฝรั่งเศส เป็นหมู่บ้านเล็กๆที่มีชื่อเสียงมาจากความสวยงามของสถาปัตยกรรมที่หลากหลายแต่ผสมผสานกันอย่างลงตัวทั้ง Half-Timbered, Gothic และRenaissance และพลาดไม่ได้ต้องแวะชิมร้านเครปต์ต้นตำรับชื่อ Crêperie La Petite Bretonneอิสระให้ท่านเพลิดเพลินกับการเดินเล่นชมเมืองตามอริยาศัย จนได้เวลาอันสมควร



The Elegance of the prettiest village in Brittany

นำท่านเดินทางสู่ **เมืองนองส์ (NANTES) (105 กิโลเมตร)** เมืองตั้งอยู่บนฝั่งแม่น้ำลัวร์ทางตะวันตกของฝรั่งเศส ที่มีประวัติศาสตร์ยาวนานและยังคงรักษาบรรยากาศของยุคกลางไว้ได้เป็นอย่างดี



ค่ำ รับประทานอาหารค่ำ ณ ภัตตาคาร
นำท่านเข้าสู่ที่พักโรงแรม **RADISSON BLU NANTES. หรือเทียบเท่า**

5

วันอาทิตย์ที่ 12 ตุลาคม 2568

นองส์ - ชมเมือง - ทัวร์

เช้า รับประทานอาหารเช้า ณ ห้องอาหารของโรงแรม
จากนั้นนำท่าน **แวะถ่ายภาพกับ Machines of the Isle of Nantes หรือ Great Elephant**



Great Elephant

Machines of the Isle of Nantes หรือ Les Machines de l'Île de Nantes เป็นเครื่องจักรกลรูปช้างขนาดใหญ่ชื่อว่า Great Elephant ที่ออกแบบโดย Francois Delarozière และ Pierre Orefice ซึ่งเป็นหนึ่งผลงานศิลปะเพื่อการท่องเที่ยวและวัฒนธรรมในเมืองนองต์ Great Elephant เป็นหุ่นยนต์ช้างความสูง 12 เมตร สามารถขยับส่วนต่างๆ ของร่างกายได้อย่างเป็นธรรมชาติ ทั้งขา จวง หวี และหู นอกจากนี้ยังสามารถเดินไปรอบ ได้โดยใช้ล้อช่วยในการเคลื่อนที่มีลาน และหลังคาผ้าใบบนหลังช้างสำหรับให้เหล่านักท่องเที่ยวขึ้นไปยืนชมวิวด้านบนได้



จากนั้นนำท่าน **เดินเล่นย่านเมืองเก่าบริเวณถนน Cours Saint-Pierre และถ่ายภาพกับ Château des ducs de Bretagne** เป็นปราสาทประจำเมืองขนาดใหญ่ริมแม่น้ำลัวร์ ซึ่งเป็นปราสาทที่ได้รับการจดทะเบียนเป็นอนุสรณ์สถานทางประวัติศาสตร์โดยกระทรวงวัฒนธรรมฝรั่งเศส ตั้งแต่ปี 1862 สร้างขึ้นตั้งแต่ศตวรรษที่ 13 ปัจจุบันที่นี่เป็นพิพิธภัณฑ์ที่บอกเล่าเรื่องราวของเมือง ตั้งแต่อดีตจนถึงปัจจุบัน



เที่ยง รับประทานอาหารกลางวัน ณ ภัตตาคาร
บ่าย จากนั้นนำท่านเดินทางสู่ **เมืองตูร์ (TOURS) (215 กิโลเมตร)**

TOURS

เมืองตูร์ (TOURS) เมืองที่มีความสำคัญทางด้านประวัติศาสตร์ และสถาปัตยกรรมอาคารบ้านเรือนส่วนใหญ่เป็นแบบโรมัน อดีตเคยเป็นเมืองหลวงของฝรั่งเศสก่อนที่จะมีการย้ายเมืองหลวงมาอยู่ที่ปารีส



ค่ำ รับประทานอาหารค่ำ ณ ภัตตาคาร
นำท่านเข้าสู่ **ที่พัก CHATEAU BELMONT TOURS BY THE CREST COLLECTION.** หรือเทียบเท่า

เช้า รับประทานอาหารเช้า ณ ห้องอาหารของโรงแรม
นำท่านเดินทางสู่ เมืองอมบวส (AMBOISE)(30 กิโลเมตร) เพื่อนำท่าน **เข้าชมปราสาทอมบวส (Château d'Amboise)** ซึ่งตั้งอยู่บนเนินหินกลางเมืองใช้เป็นที่พักของพระเจ้าฟร็องซัวส์ที่ 1



อมบวส (AMBOISE)

จากนั้นนำท่าน ชมเมืองอมบวส เมืองที่สวยงาม ด้วยทัศนียภาพ ความงดงาม และมนต์เสน่ห์อันตราตรึง และความน่าค้นหาที่คอยดึงดูดนักท่องเที่ยวให้เข้าไปสัมผัสเมืองนี้ จากนั้นนำท่าน **ชมย่านถนนคนเดินในเมืองอมบวส** ภายในบริเวณท่านจะได้พบเรื่องราวต่างๆ ของชาวเมืองอมบวส อาทิเช่น **โบสถ์เซนต์ฟลอเรนซ์ทิน (St.Florentin)** สร้างขึ้นราวค.ศ. 1470 โดยหลุยส์ที่ 11 ของฝรั่งเศส **ชมหอนาฬิกา (Clock Tower)** ตั้งอยู่ตรงถนนสายหลักของเมืองและโดยรอบ บริเวณสองข้างทางจะมีร้านขายสินค้าให้ท่านได้เลือกซื้อมากมาย **ชมบริเวณจุดชมวิว (View Point indicator)** จากจุดนี้ท่านจะเห็นบรรยากาศเมืองอมบวสได้อย่างชัดเจน จนกระทั่งได้เวลาอันสมควร



เที่ยง รับประทานอาหารกลางวัน ณ ภัตตาคาร

ป้าย จากนั้นนำท่านเดินทางสู่ **ปราสาทเชนอนงโซ (Château de Chenonceau) (15 กิโลเมตร)**



ปราสาทเชนอนงโซ (Chateau de Chenonceau)

ปราสาทเชนอนงโซ (Château de Chenonceau) เป็นปราสาทเก่าแก่มีอายุมากกว่า 400 ปี ในแคว้นนอร์มันดี ของฝรั่งเศส อาณาบริเวณโดยรอบเป็นทุ่งหญ้าและป่าเขา จึงมีทัศนียภาพที่งดงามอย่างยิ่งตัวปราสาทเป็นการออกแบบก่อสร้างที่ผสมผสานระหว่างศิลปะแบบเรเนอซองส์กับศิลปะแบบคลาสสิกสมัยใหม่เข้าด้วยกัน โดยมีการสร้างต่อเติมหลายครั้ง ตัวปราสาทหลังใหญ่จะตั้งอยู่ริมน้ำ และมีการต่อเติมส่วนแกลลอรี่บนตอม่อโค้ง 5 ช่อง คร่อมลงบนแม่น้ำแซร์ จนทำให้ตัวปราสาททั้งหมดขวางอยู่กลางลำน้ำแต่ไม่ขวางกระแสน้ำ

จากนั้นนำท่าน **เข้าชมความสวยงามของปราสาทเชนอนงโซ** ชมห้องบรรทมของพระเจ้าฟร็องซัวส์ที่ 1 ที่ตกแต่งอย่างหรูหรา งดงาม จุดเด่นของตัวปราสาทที่ไม่ควรพลาด คือ แกลลอรี่ที่ขวางลำน้ำแซร์ เพราะเมื่ออยู่ในแกลลอรี่ก็จะเห็นภาพทิวทัศน์ของแม่น้ำโดยรอบได้อย่างเต็มตา ชมห้องต่างๆ ที่ตกแต่งด้วยเครื่องเรือน ภาพวาด พรหมแขวนผนัง พร้อมชมความงามของฟีนป่าที่ล้อมรอบปราสาท ด้านนอกของปราสาทยังมีส่วนที่ได้รับการตกแต่งให้สวยงาม ซึ่งได้รับการบำรุงตกแต่งมาตั้งแต่ครั้งเริ่มสร้างปราสาท



ค่ำ

จากนั้นนำท่านเดินทางกลับสู่ **เมืองตูร์ (TOURS) (30 กิโลเมตร)**

รับประทานอาหารค่ำ ณ ภัตตาคาร

นำท่านเข้าสู่ **ที่พัก CHATEAU BELMONT TOURS BY THE CREST COLLECTION.** หรือเทียบเท่า

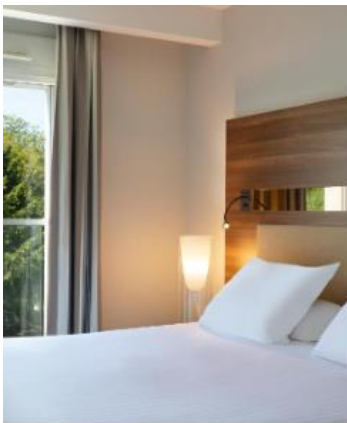

CHATEAU BELMONT TOURS BY THE CREST COLLECTION.
.HAVEN OF PEACE IN THE CITY CENTER OF TOURS.

7

วันอังคารที่ 14 ตุลาคม 2568

ตูร์ - ปารีส - ชมเมือง

เช้า

รับประทานอาหารเช้า ณ ห้องอาหารของโรงแรม

จากนั้นนำท่านเดินทางสู่ **กรุงปารีส (PARIS) (240 กิโลเมตร)**

PARIS 

เมืองที่แม่กระทั่งชาวฝรั่งเศสที่อาศัยอยู่นอกเมือง หรือต่างจังหวัด หรือต่างแคว้นแดนไกล กล่าวได้ว่า ตราบใดที่มีลมหายใจ ก็ขอให้ได้เห็นมหานครปารีส ระหว่างทางท่านจะได้สัมผัสกับความงามและความมหัศจรรย์ของกลุ่มอาราม และบ้านเรือนร้านขายของที่ระลึก ร้านอาหาร และธรรมชาติที่น่าตื่นตาตื่นใจตลอดสองข้างทางจนถึง กรุงปารีส



เที่ยง รับประทานอาหารกลางวัน ณ ภัตตาคาร
บ่าย จากนั้นนำท่าน **ชมเมืองปารีส**

CITY TOUR

ปารีส มหาราชินีแห่งเมืองหลวงของโลก ผ่านชม **มหาวิหารนอเทรอดาม (NOTREDAME CATHEDRAL)** ที่เป็นตัวอย่างผลงานด้านสถาปัตยกรรมแบบกอธิคที่วิเศษสุดไม่ว่าจะมองจากมุมไหนๆ ชม **ย่านนักศึกษาศิลปิน ย่านการค้าไอเฟร์ราเฮาส์ ถ่ายรูปคู่กับประตูชัย (ARC DE TRIOMPHE)** ของพระเจ้า นโปเลียนอาร์ค เดอกร็อม **ถนนของเซลิเซ (CHAMPS ELYSEES)** ถนนที่มีต้นไม้เรียงรายทั้งสองข้างทางอย่างน่าเดินเล่น ต้นแบบถนนราชดำเนิน
ผ่านชม **ปลาซเดอลา ค็องคอร์ด (PLACE DE LA CONCORDE)** จตุรัสแห่งความสามัคคี **โบสถ์มัดแดน** ที่สร้างแบบกรีกโบราณ โดมแองวาลิค สถานที่เก็บพระศพของนโปเลียน **และพลาดไม่ได้กับการถ่ายภาพกับหอไอเฟล (EIFFEL TOWER)** สัญลักษณ์ของนครปารีสทั้งดงาม



INSTASPOT

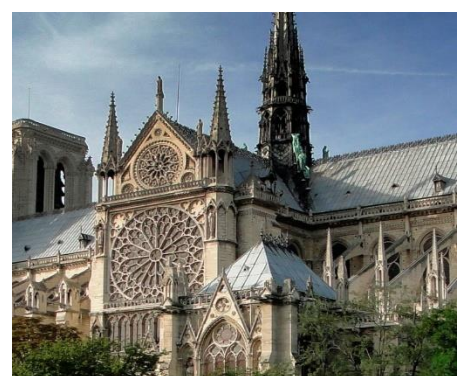
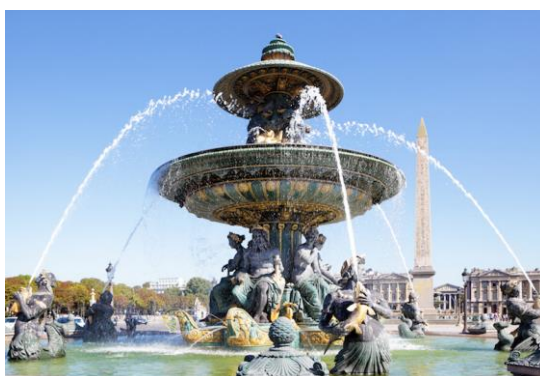
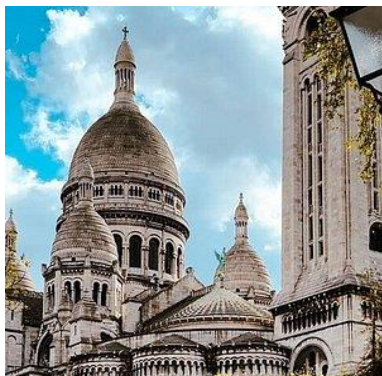

ค่ำ

รับประทานอาหารค่ำ ณ ภัตตาคาร
จากนั้นนำท่านเข้าสู่ที่พัก MELIA PARIS LA DEFENSE หรือเทียบเท่า

8

วันพุธที่ 15 ตุลาคม 2568 ปารีส - พิพิธภัณฑ์ลูฟร์ - ซุปป์

เช้า

รับประทานอาหารเช้า ณ ห้องอาหารของโรงแรม
จากนั้นนำท่าน **เข้าชมพิพิธภัณฑ์ลูฟร์ (Musée du Louvre)**

LOUVRE MUSEUM

พิพิธภัณฑ์ลูฟร์ (Musée du Louvre) เป็นพิพิธภัณฑ์ศิลปะที่มีชื่อเสียงเก่าแก่และใหญ่ที่สุดแห่งหนึ่งของโลกมีผู้มาเยี่ยมชมเป็นจำนวนมากกว่า 8.3 ล้านคนต่อปี ที่มีประวัติความเป็นมาอันยาวนาน ตั้งแต่สมัยราชวงศ์ คาเปเตียง ตัวอาครเดิมที่เคยเป็นพระราชวังหลวง ซึ่งปัจจุบันเป็นสถานที่จัดแสดงและเก็บรักษาผลงานทางศิลปะที่ทรงคุณค่าระดับโลกเป็นจำนวนมาก อาทิ ภาพเขียนโมนาลิซา The Virgin and Child with St. Anne, Madonna of the Rocks ผลงานของลีโอนาร์โด ดา วินชี หรือภาพ Venus de Milo ของอเล็กซานดรอสแห่ง Antioch จนกระทั่งได้เวลาอันสมควร



**INSTAGRAM
SPOT**

**ONE OF THE MOST FAMOUS
MUSEUMS OF THE WORLD**

เที่ยง
บ่าย

รับประทานอาหารกลางวัน ณ ภัตตาคาร
นำท่าน **ช้อปปิ้งต่อ ณ แกลลอรี่ ลาฟาเยส** ห้างชื่อดังที่มีสาขาอยู่ทั่วประเทศ ซึ่งมีสินค้า
Luxury แบนด์เนมระดับ **Hi-end** ให้เลือกสรรมากมาย อาทิ **CHANEL, Gucci,**
HERMES, Louis Vuitton FENDI, GOYARD ฯลฯ



THE BEST SHOPPING MALL IN PARIS

*Galeries
Lafayette*

ค่ำ
รับประทานอาหารค่ำ ณ ภัตตาคาร
จากนั้นนำท่านเข้าสู่ที่พักโรงแรม **MELIA PARIS LA DEFENSE** หรือเทียบเท่า

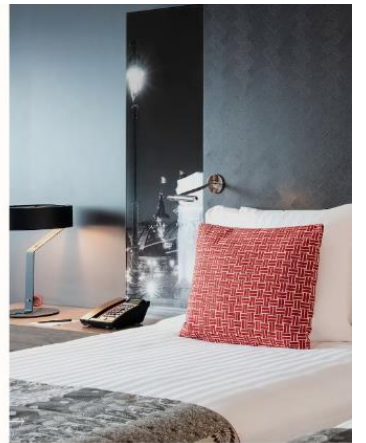

MELIA PARIS LA DEFENSE.
HOTEL OVERLOOKING THE EIFFEL TOWER.

9

วันพฤหัสบดีที่ 16 ตุลาคม 2568 ปารีส - ล่องแม่น้ำแซน - ช้อปปิ้ง LA VALLE VILLAGE - กรุงเทพฯ

เช้า รับประทานอาหารเช้า ณ ห้องอาหารของโรงแรม จากนั้นนำท่าน **ล่องแม่น้ำแซน ชมวิวกวทัศน์ของ เถาเซล เดอ ฟรองซ์** สถาปัตยกรรมของอาคารบ้านเรือน โบสถ์นอกเขตตามซึ่งยังคงอนุรักษ์ความ คลาสสิก ไว้ได้อย่างงดงาม



Wonderful Moments With Seine River Cruise.

นำท่านเดินทางสู่ **LA VALLE VILLAGE OUTLET (60 กิโลเมตร)** ศูนย์กลางการช้อปปิ้งกลางแจ้งสุดหรู มีร้านค้าเอาต์เลตของแบรนด์พรีเมียม และแบรนด์หรูต่างๆ มากกว่า 100 ร้านค้า

เที่ยง **** อาหารกลางวัน เพื่อความสะดวกในการช้อปปิ้ง บริษัทมอบ CASH BACK ท่านละ 30 ยูโร ****
บ่าย อีสาระให้ท่านช้อปปิ้งอย่างจุใจกับหลากหลายสินค้าแบรนด์เนม อาทิ GUCCI, BURBERRY, BALENCIAGA, CHLOE, LOEWE, PRADA, FENDI, LONGCHAMP และ นอกจากนี้ยังมีช็อคโกแลต, มีด, กรรไกร ตุ๊กตา สินค้าของฝากของที่ระลึกอีกมากมาย จนกระทั่งได้เวลาอันสมควร



LA VALLEE VILLAGE



Chloé



FENDI



- 18.00 น. จากนั้นนำท่านเดินทางสู่ **สนามบิน**
คำ **** อิสระอาหารค่ำ ณ ภัตตาคารบริเวณสนามบิน มอบเป็น CASH BACK ให้ท่านละ 30 ยูโร ****
- 22.40 น. ออกเดินทางสู่ **กรุงเทพฯ** โดย **สายการบิน สิงคโปร์แอร์ไลน์ เที่ยวบิน SQ 337/720**

10

วันศุกร์ที่ 17 ตุลาคม 2568 กรุงเทพฯ

- ** แวะเปลี่ยนเครื่องที่สนามบินนานาชาติสิงคโปร์ช่างจี เวลา 17.35 - 18.30 น. ****
- 20.00 น. เดินทางถึง **สนามบินสุวรรณภูมิ กรุงเทพฯ** โดยสวัสดิภาพ...

******* ท่องเที่ยวกับเร็นจ์ฯ มั่นใจไม่ผิดหวัง *******

บริษัท เร็วจีนเตอร์เนชั่นแนลแทรเวล จำกัด มีความยินดีเรียนเสนอราคา ดังนี้

NORTHERN FRANCE 10 วัน (SQ)

อัตราค่าเดินทาง(Standard Room)	ราคาท่านละ
ผู้ใหญ่ พักห้องละ 2 ท่าน	215,800 บาท
เด็ก อายุต่ำกว่า 12 ปี พักกับผู้ใหญ่ 1 ท่าน	194,800 บาท
เด็ก อายุต่ำกว่า 12 ปี พักกับผู้ใหญ่ 2 ท่าน (มีเตียงเสริม)	183,800 บาท
เด็ก อายุต่ำกว่า 4 ปี พักกับผู้ใหญ่ 2 ท่าน (ไม่มีเตียงเสริม)	172,800 บาท
พักห้องเดี่ยวStandard Roomเพิ่ม(Single room)	46,800 บาท

*** กิจกรรมต่างๆในแต่ละสถานที่ อาจมีการเปลี่ยนแปลงสถานที่ทำกิจกรรมได้ตามความเหมาะสม โดยมีได้แจ้งล่วงหน้า ทั้งนี้ขึ้นอยู่กับสภาพอากาศในแต่ละพื้นที่ และความปลอดภัยของท่านเป็นสำคัญ ***

ตารางเที่ยวบินสำหรับการเดินทาง กรุ๊ป NORTHERN FRANCE 10D : วันที่ 08-17 ตุลาคม 2568			
วันที่	Flight No.	เส้นทาง	เวลา
08 OCT 25	SQ771	BKK – SIN	18.30 – 21.55
09 OCT 25	SQ336	SIN – CDG	00.15 – 07.45
16 OCT 25	SQ337	CDG – SIN	22.40 – 17.35+1
17 OCT 25	SQ720	SIN – BKK	18.30 – 20.00

หมายเหตุ:

- ❖ บริษัทฯ ขอสงวนสิทธิ์ในการยกเลิก หรือเปลี่ยนแปลงราคากรณี ผู้ร่วมเดินทาง **น้อยกว่า 15 ท่าน**
- ❖ บริษัทฯ ขอสงวนสิทธิ์ที่จะเปลี่ยนแปลงรายละเอียดบางประการในทัวร์นี้เมื่อเกิดเหตุจำเป็นสุดวิสัยจนไม่อาจแก้ไขได้ โดยจะคำนึงถึงผลประโยชน์ของลูกค้าเป็นสำคัญ
- ❖ หากท่านก่อนตัวก่อนรายการท่องเที่ยวสิ้นสุดลง ทางบริษัทฯ จะถือว่าท่านสละสิทธิ์ และจะไม่รับผิดชอบต่อบริการที่ท่านได้ชำระไว้แล้ว ไม่ว่ากรณีใดๆ ทั้งสิ้น
- ❖ สตอรี่มีครรรค์ควรแจ้งเจ้าหน้าที่ของบริษัทฯ เพื่อความปลอดภัยระหว่างการเดินทาง
- ❖ รายการนี้เป็นเพียงการเสนอราคาที่ต้องได้รับการยืนยันจากบริษัทฯ อีกครั้งหนึ่ง หลังจากได้สำรองที่นั่งกับสายการบิน และโรงแรมที่พักอย่างไรก็ตามรายการนี้อาจจะเปลี่ยนแปลงได้ตามความเหมาะสม
- ❖ บริษัทฯ จะไม่รับผิดชอบใดๆ ในกรณีเกิดความเสียหาย หรือสูญหาย สำหรับกระเป๋าเดินทางกระเป๋าใบเล็ก หรือของมีค่าส่วนตัวของท่านระหว่างการเดินทาง
- ❖ ประกันอุบัติเหตุการเดินทางที่ทางบริษัทฯ ออกให้ท่านเป็นแบบกลุ่มคณะครอบคลุมเฉพาะวันที่เดินทางไป-กลับ พร้อมคณะตามรายการ สำหรับท่านที่ไม่ได้เดินทางไปและกลับพร้อมคณะ กรุณาติดต่อเจ้าหน้าที่ของทางบริษัทฯ เพื่อซื้อประกันการเดินทางเพิ่มเติม

อัตรานี้รวม:

- ❖ ค่าตัวเครื่องบินไป-กลับ ชั้นทัศนอาจรตามที่ระบุในรายการ
- ❖ ค่าโรงแรมที่พักที่ระบุในรายการ / ค่าอาหารทุกมื้อตามที่ระบุในรายการ
- ❖ ค่าธรรมเนียมเข้าชมสถานที่ต่างๆ ตามรายการ / ค่าวีซ่า
- ❖ ค่าประกันอุบัติเหตุการเดินทาง ท่านละไม่เกิน 3,000,000 บาท เชื้อนไขตามกรมธรรม์
- ❖ **ค่ามัดคฤเทศ์ท้องถิ่น / ค่าทิปคนขับรถ**
- ❖ **น้ำดื่มบนรถวันละ 1 ขวด / คน / วัน / พนักงานยกกระเป๋าที่โรงแรมที่พัก IN/OUT@ 1 ใบ / 1 ท่าน**

อัตรานี้ไม่รวม:

- ❖ ค่าใช้จ่ายส่วนตัว เช่น ค่าโทรศัพท์ ค่าชักรีด ค่าเครื่องดื่ม และค่าใช้จ่ายส่วนตัวที่ไม่ได้ระบุในรายการ
- ❖ ค่าภาษีมูลค่าเพิ่ม 7 % และค่าภาษีหัก ณ ที่จ่าย 3 %
- ❖ ค่าธรรมเนียมเข้าชมสถานที่ของชาวต่างชาติที่เพิ่มเติมตามการจ่ายจริง(ถ้ามี)
- ❖ **ค่าทิปหัวหน้าทัวร์**

การจอง และชำระเงิน:

- ❖ **กรุณาส่งสำเนา PASSPORT หน้าแรก แพลกซ์มายังบริษัทฯ พร้อมชำระเงินค่ามัดจำ ท่านละ 90,000 บาท สำหรับส่วนที่เหลือทั้งหมด กรุณาชำระก่อนการเดินทาง 30 วัน**
(หากไม่ชำระภายในเวลาที่กำหนด ถือว่าท่านสละสิทธิ์ ยินดีให้บริษัทฯ ทำการยกเลิกและยินยอมให้ยึดเงินมัดจำทันที)
- ❖ **กรณีที่ยังไม่ทราบผลวีซ่าก่อนการเดินทาง 15 วันทำการ ทางบริษัทฯ ขออนุญาตเก็บค่าทัวร์ที่เหลือทั้งหมดก่อน ตามเงื่อนไขการชำระเงิน**

การไม่รับจองทัวร์:

- ❖ **บริษัทฯ ขอสงวนสิทธิ์ในการไม่รับจองทัวร์สำหรับลูกค้าดังต่อไปนี้**
 - ผู้สูงอายุที่มีความจำเป็นต้องใช้วีลแชร์ หรือ ไม่เก้าอี้
 - ผู้เดินทางที่บ่งบอกการเป็นบุคคลไร้ความสามารถ
 - เด็กที่มีอายุระหว่างแรกเกิดถึง 2 ขวบ
 - ผู้ที่ถูกแบล็คลิสต์จากทางสถานทูต

การยกเลิก

- ❖ **ในกรณีที่ท่านยกเลิกการเดินทาง บริษัทขอสงวนสิทธิ์ในการคืนเงินมัดจำเต็มจำนวนทุกกรณี โดยอิงตามกฎของสายการบินเป็นหลัก**

• ยกเลิกก่อนเดินทางมากกว่า 60-46	วันทำการ	เก็บค่าใช้จ่ายตามความเป็นจริง
• ยกเลิกก่อนเดินทาง 45-31	วันทำการ	เก็บ 100% ของค่ามัดจำ
• ยกเลิกก่อนเดินทาง 30-16	วันทำการ	เก็บ 75% ของค่าทัวร์ทั้งหมด
• ยกเลิกก่อนเดินทาง 15-0	วันทำการ	เก็บ 100% ของค่าทัวร์ทั้งหมด

กรณีท่านยกเลิกการเดินทางก่อน 60 วันทำการ สามารถโยกเงินมัดจำทั้งหมดไปมัดจำรายการอื่นแทนได้เต็มจำนวน
(หมายเหตุ: บริษัทฯ ขอสงวนสิทธิ์ ยกเว้นเงื่อนไขในการยกเลิกการเดินทางตามกำหนดวันที่ระบุข้างต้น
ในช่วงเทศกาลสงกรานต์และปีใหม่ และขอคิดค่าใช้จ่ายในการยกเลิกตามความเป็นจริง เนื่องจากเป็นช่วง
Peak Period ทางโรงแรม , สายการบิน และบริษัทรถโค้ช ฯลฯ ค่าขนส่งแน่นอน และเรียกเก็บค่าใช้จ่ายล่วงหน้า
100% ซึ่งไม่สามารถทำการยกเลิกได้)

การโอนเงิน

- ❖ ผ่านบัญชี บริษัท เร็นจ อินเทอร์เน็ตเซ็นแนลแธรเวล จำกัด
ธนาคารกรุงเทพฯ /สาขาโชคชัย4 /บัญชีออมทรัพย์ เลขที่ 230-0-19191-9

เมื่อท่านจองทัวร์และชำระค่ามัดจำแล้ว หมายถึงท่านยอมรับในเงื่อนไขและรายละเอียดที่ทางบริษัทแจ้งไว้ทั้งหมด

***** บริษัทฯ จะไม่รับผิดชอบใดๆ อันเกิดจากความล่าช้าของสายการบิน เหตุการณ์ทางการเมือง
สภาพดินฟ้าอากาศ การปฏิเสธการเข้าเมือง การโดนกักตัว หรือถูกส่งตัวกลับ โดยการพิจารณาของเจ้าหน้าที่
ทั้งนี้บริษัทฯ จะยึดถือผลประโยชน์ของลูกค้าเป็นสำคัญ *****